第19回 佐賀城下 楠の植手づくり市

令和八年
三月七日(土)・八日(日)
午前十時～午後五時
龍造寺八幡宮
(八幡神社) 佐賀市白山一丁目三ー二

※駐車場はありませんので近くの有料駐車場をご利用ください

Instagram
@kusunomori_saga

あやかし屋 結ぺそ
雑貨
福岡

種萬　廣田本舗
食品
和歌山

humuhumu
アクセサリー
佐賀

朴訥な革屋
皮革・革小物
広島

晴三
木版画・手ぬぐい
愛知

Indigo Japan
染物・布小物
福岡

果実酢と調味料スー
食品
福岡

tukiyo no koneko
皮革・革小物
佐賀

webber
創作洋服
岡山

Kanon&Rin
アクセサリー
福岡

Forest peak
創作洋服
福岡

O³
皮革・革小物
福岡

夢銀河
アクセサリー
佐賀

Cafe&Farm Comorebi
食品
長崎

Rebirth
皮革・革小物
福岡

原木工房
楽器
愛知

Y's only・・・
皮革・革小物
大阪

ジョイクラフト
木工品
大分

Sakura
雑貨
佐賀

東峰木人toho-kobito
木工品
福岡

アトリエハウス・エリコ
創作洋服
福岡

子の日窯
陶芸
佐賀

satin sankaku
染物・布小物
佐賀

風唄窯
陶芸
福岡

創感堂
雑貨
神奈川

happy dot
創作洋服
福岡

筑前・一閑張　羅籐組
雑貨
福岡

itohana
アクセサリー
佐賀

手作り工房 い陶
創作洋服
大分

atelier mitsuki
木工品
佐賀

工房みやび
陶芸
愛知

小筆
陶芸
佐賀

徳太郎窯
陶芸
佐賀

鶴加窯
陶芸
福岡

つくり屋ながるる
木のアクセサリー
うさぎの絵
静岡

小雑貨魚屋-kozakanaya-
雑貨
熊本

宮崎一ツ瀬焼 とんぼ窯
陶芸
宮崎

glass atelier Octo.
ガラス工芸
佐賀

宮本養蜂
食品
佐賀

コトナ
陶芸
佐賀

唐草姉妹
雑貨
福岡

陶磁工房 兼石
陶芸
佐賀

糸織り屋
創作洋服
福岡

GRAFICO LUAR
皮革・革小物
京都

MIYAVI RESIN
雑貨
佐賀

Sunny&Calms
アクセサリー
佐賀

切り絵アート fRiii
切り絵アクセサリー
福岡

spareribs
皮革・革小物
愛媛

Pisces jewelry
アクセサリー
佐賀

ｎｏｖｅ
木工品
福岡

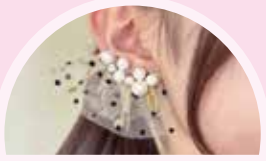
gumicoco
アクセサリー
佐賀

SHANTI GLASS
ガラス工芸
宮崎

ホルテンジエ
ガラス工芸
佐賀

cocon et fil
アクセサリー
福岡

caprice
雑貨
東京

オオバヤ
似顔絵
佐賀

SaKamichi
アクセサリー
佐賀

ガラスと紙の
かぶかぶアトリエ
ガラス工芸
佐賀

みちくさ
コーヒーロースター
飲食
佐賀

ケーキのハルツ
飲食
佐賀

ジンのキッチンカー
飲食
佐賀

Luana808
飲食
佐賀

創作料理 IRIS
飲食
佐賀

石原まんじゅう
飲食
佐賀

NPO法人まちづくり機構ユマニテさが